Международный детско-юношеский лагерь «ДРУЖБА БЕЙ ГАРДЕН» Болгария, Кранево.

Возможности для спортивных групп и творческих коллективов:

Баскетбольная, волейбольная (открытые площадки), футбольное поле (трава – 90*50), 2 площадки для пляжного волейбола, теннисный корт. Паркетный зал для танцев, открытая сцена для выступлений со звуковым оборудованием.

Размещение:

Детский лагерь состоит из 4 отдельно стоящих корпусов, 2 из которых ("Морской" и "Централ") были построены в 2007 году, а в остальных был проведен капитальный ремонт в 2009 и 2015 гг. В лагере каждый год проводится необходимый ремонт, перед новым сезоном. Все здания полностью отвечают европейским стандартам. Так же на территории комплекса расположены 6 вилл «Велт» (бунгало), предлагающие размещение: в 5 виллах (по 4 DBL), в 1 вилле (5 DBL). Для родителей лагерь предлагает размещение в виллах «VIP Villas» (с 1 спальней и с 2 спальнями).

- **В корпусе "Чайка"** - 3 этажа, 27 номеров (11 номеров – 2 кровати, 9 номеров с 3-мя кроватями, 3 номера с 4-мя кроватями, 4 номера с 5-ю кроватями).
- **В корпусе "Дружба"** – 3 этажа, 48 номеров, из которых (2 номера с 2 кроватями, 6 номера с 3-мя кроватями, 34 номера с 4-мя кроватями, 6 номера с 6-ю кроватями).
- **В корпусе „Централ"** – 4 этажа и 70 номеров, из которых 56 с 3-мя кроватями, 14 номеров с 4-мя кроватями (на 1 этаже: расположены: ресторан, кухня, два учебных зала)
- **В корпусе «Морской»** – 4 этажа, 70 номеров, часть номеров с видом на море.

Лагерь одновременно может принять: 650 детей

Детский лагерь «Дружба Бей Гарден» расположен в южной части курортного поселка Кранево, в 25 км к северу от Варны, между курортами Албена и Золотые пески. Комплекс расположен в большом обособленном, роскошном зеленом парке, площадью 70 га на самом берегу моря. Лагерь предоставляет возможности для тренировок спортивных групп и репетиций творческих коллективов, предлагаются курсы английского языка.

Питание (шведский стол):

Питание детей в лагере осуществляется по системе "All Inclusive" (без алкогольных напитков) в основном ресторане с открытой летней террасой. Большой выбор блюд (шведский стол), который предложит не каждый болгарский отель 4*-5*: каши, овощи, фрукты, мясо и птица, рыбные блюда, супы, разнообразные гарниры, болгарские национальные блюда, десерты, диетическое меню.
Тренеры могут легко составлять индивидуальное меню для спортсменов, исходя из разнообразия блюд, которые представлены на "шведском столе".

08.00-10.30: Завтрак
выпечка, мясо, мясные нарезки, сыры, брынза, яйца, каши, фрукты, чай, соки, вода
Второй завтрак
бутерброды, печенье, йогурт, напитки
12:30 – 14:30 – Обед
супы, горячие блюда, овощи и фрукты, салаты, выпечка, мороженое, напитки
18:30-20:00 – Ужин
мясные и рыбные блюда, салаты, гарниры, пироги, овощи, фрукты, напитки
Полдник и поздний ужин:
бутерброды, выпечка, напитки, фрукты

Спорт и развлечения в лагере:

- открытый бассейн (12х25 м)
- оборудованные баскетбольная (26х12), волейбольная (9х18) и футбольная (90х50) площадки, подходящие для тренировок спортивных команд,
- 2 волейбольные площадки на пляже,
- теннисный корт (23.70 х11),
- настольный теннис, бильярд, комната для игр,
- 2 оборудованных учебных зала,
- зал для танцев с паркетным покрытием,
- курсы английского (доп.плата)
- дискотека, ежедневные анимационные программы
- сцена для проведения фестивалей и развлекательных мероприятий (звук, свет, амфитеатр)
- сцена для проведения вечерних анимационных программ, репетиций
- небольшой веревочный городок

На курорте Албена расположены профессиональные футбольные поля, спортивный бассейн в отеле «Добруджа» (теннисный корт, волейбольная, баскетбольная, гандбольная площадки). Требуется согласовывать перед заездом – дополнительная плата.

На территории:

- медицинский пункт и охрана – 24 часа
- на рецепции работают русскоговорящие администраторы
- на группу предоставляется 1 бесплатный сейф
- б/п интернет-зона (кроме номеров)
- большая зеленая ухоженная территория

В номерах:

- большие номера на 3-4-5 человек
- необходимая мебель
- совмещенный санузел с душем и двумя раковинами
- гардероб (по числу спальных мест в комнате, т.е. каждый ребенок пользуется отдельным гардеробом)
- **п**исьменный стол, стулья
- удобные полуторные кровати
- балкон
- смена постельного белья и полотенец, уборка номеров по расписанию.

Пляж:

Песчаный пляж расположен рядом с лагерем. Пляжная полоса песчаная, вход в море пологий – подходит для маленьких детей и тех, кто не умеет плавать. На пляже работают спасатели. Зонты от солнца установлены на пляже или могут выдаваться руководителям для группы. На ночь выход к пляжу закрывается. Охрана 24 часа.

Анимация:

В течение всего дня на территории лагеря работает команда профессиональных аниматоров, разработаны развлекательные программы для каждой смены. Работают курсы английского языка (доп.плата).

Размещение родителей:

На территории лагеря могут проживать только дети и руководители. Для родителей, желающих приглядывать за детьми есть множество вариантов размещения в отелях не далеко от лагеря: «Виллы Интерпарк», «Извора», «Палас», «Терма Палас», «Санни Кастл», «Маргарита» и другие.

ЛАГЕРЬ «ДРУЖБА БЕЙ ГАРДЕН»

ТЕРРИТОРИЯ ЛАГЕРЯ

ФУТБОЛЬНОЕ ПОЛЕ

ЗАЛ ДЛЯ ЗАНЯТИЙ

ПЛЯЖНЫЙ ВОЛЕЙБОЛ

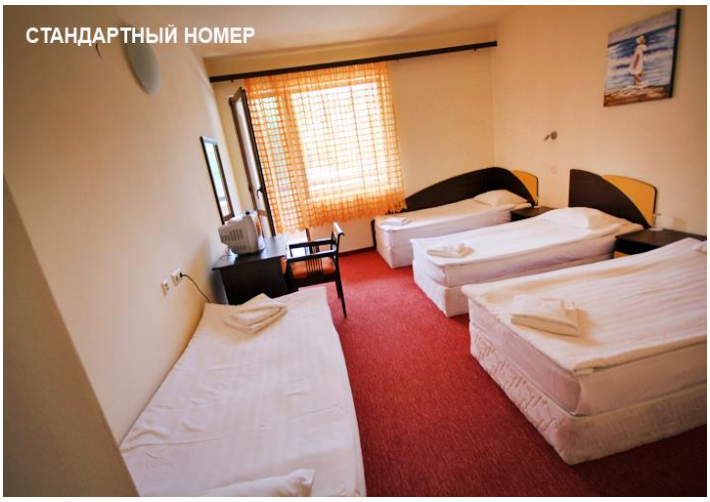
СТАНДАРТНЫЙ НОМЕР

ШВЕДСКИЙ СТОЛ

ПРОФЕССИОНАЛЬНАЯ СЦЕНА